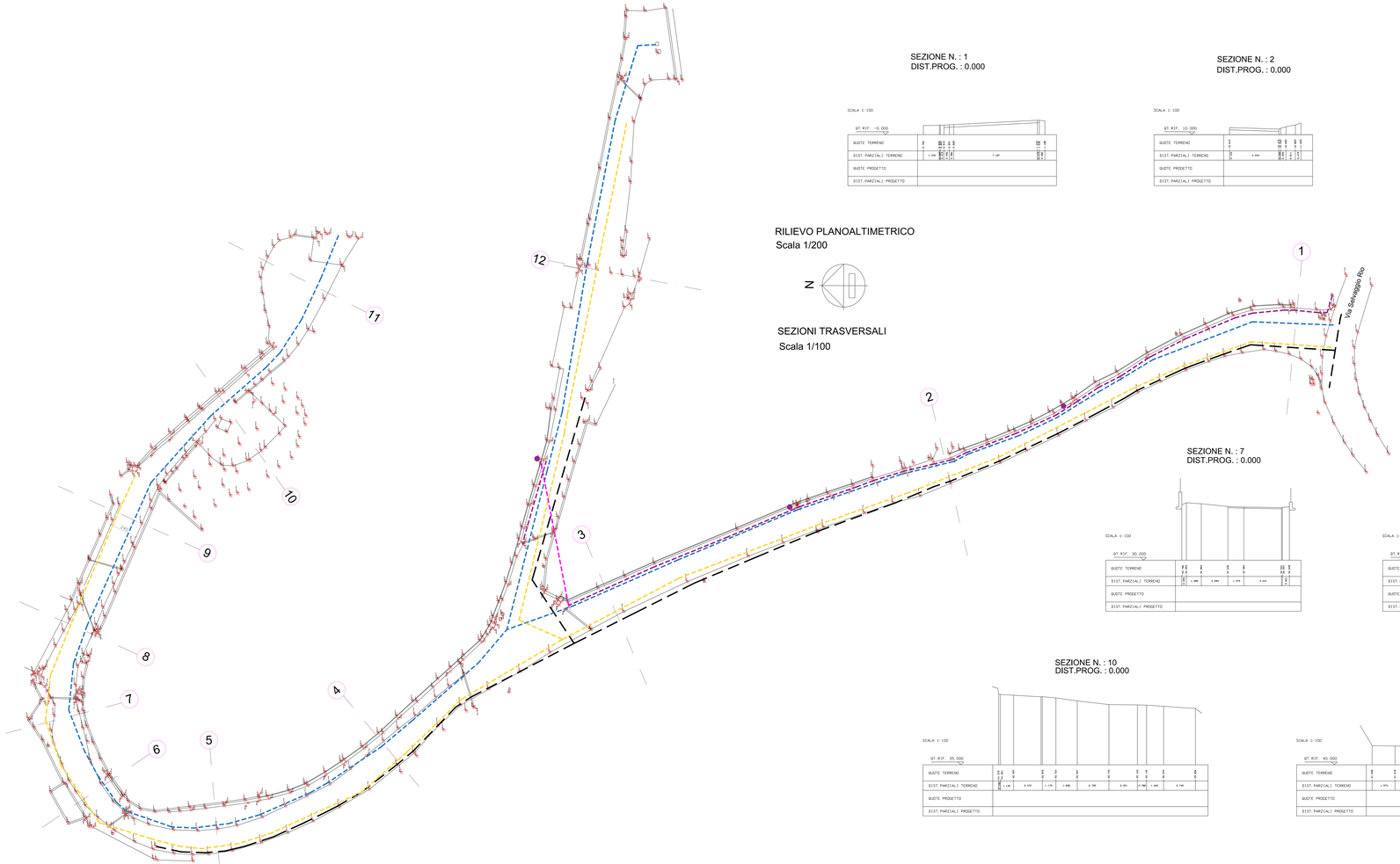

SEZIONE N. : 1
DIST.PROG. : 0.000

SEZIONE N. : 2
DIST.PROG. : 0.000

SEZIONE N. : 3
DIST.PROG. : 0.000

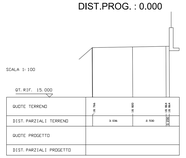

SEZIONE N. : 4
DIST.PROG. : 0.000

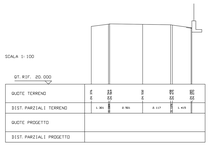

SEZIONE N. : 5
DIST.PROG. : 0.000

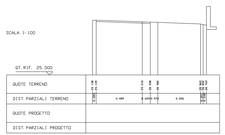

SEZIONE N. : 6
DIST.PROG. : 0.000

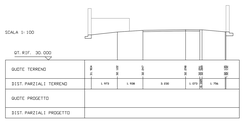

SEZIONE N. : 7
DIST.PROG. : 0.000

SEZIONE N. : 8
DIST.PROG. : 0.000

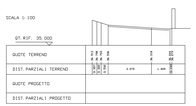

SEZIONE N. : 9
DIST.PROG. : 0.000

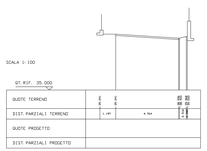

SEZIONE N. : 10
DIST.PROG. : 0.000

SEZIONE N. : 11
DIST.PROG. : 0.000

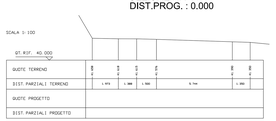

SEZIONE N. : 12
DIST.PROG. : 0.000

LEGENDA

- ACQUEDOTTO COMUNALE
- GAS METANO
- FOGNATURA COMUNALE
- LINEA PUBBLICA ILLUMINAZIONE AEREA

CITTA' DI GIAVENO
Città Metropolitana di TORINO
Località: Via Paradiso - B.ta Selvaggio Rio

LAVORI DI COMPLETAMENTO URBANIZZAZIONI BORGATA PARADISO
CUP F61B23000330004

PROGETTO ESECUTIVO
Art. 41 D.Lgs 36/2023

Titolo
RILIEVO PLANOALTIMETRICO

TAV. 2a
Data: 05/2025
Agg. .....

Progettisti

Progettista	Responsabile Unico del Progetto
Arch. Mauro Lussiana 10094 Giaveno (TO) - Via Pinerolo 5 Tel. 3396006401 e-mail: studio.lussiana@libero.it	Arch. Paolo Calgaro 10094 Giaveno (TO) - Via U. Scaletta 7 Tel. 3133839405 e-mail: paolo.calgaro@comune-giaveno.to.it

Mauro Lussiana
17.06.2025 09:30:25
GMT+02:00